

工事名		国道103号シェッド補修（蔦スノーシェッド）工事		直営：請負
場所	路線名	<del>国道・主要・一般</del> 国道103号		
	地内（区間）	自 十和田市大字奥瀬地内 間延長 48.1m 至 同上		
時期	期間	自 令和6年3月6日 至 令和6年10月21日		
	昼夜の別	昼夜・ <del>昼</del> ・ <del>夜</del>		
工事の 概法要	工事内容	上部工補修工、塗替え塗装工、下部工補修工		
	施行順序	足場設置→塗替え塗装・上部工補修→下部工補修→足場撤去		
	資材の置場	<del>道路敷外</del> ・道路敷内		
	保安設備	<del>赤色回転灯</del> ・保安灯等		
交通に 対する 措置	禁止又は制限対象	全面 車両 大型車	通行止	片側交互通行 (その他)
	同上期間	自 令和6年4月15日 (工事開始時期により前後) 至 令和6年9月30日 (工事終了時期により前後)		
	同上時間	毎日・ <del>毎夜</del>		
	同上区間	自 十和田市大字奥瀬地内 間延長 550.0m 至 同上		
	迂回路の有無	<del>有</del> ・無		
	設備標識その他	案内・警戒・規制の各標識		
	信号機又は信号員の配置	信号機・ <del>信号員</del> ・ <del>その他( )</del>		
	警察官の要否	<del>要</del> 否		
発注者	発注者	上北地域県民局 地域整備部		
	連絡先係	道路施設課		
	担当者	技師 南 将之進		
	電話	0176-23-4327		
請負者	請負者	㈱田中組		
	連絡責任者	長沢 政彦・成田 泰一		
	電話	0176-23-3574		
図面縮尺	位置図・補修一般図・足場参考図・保安施設配置詳細図			

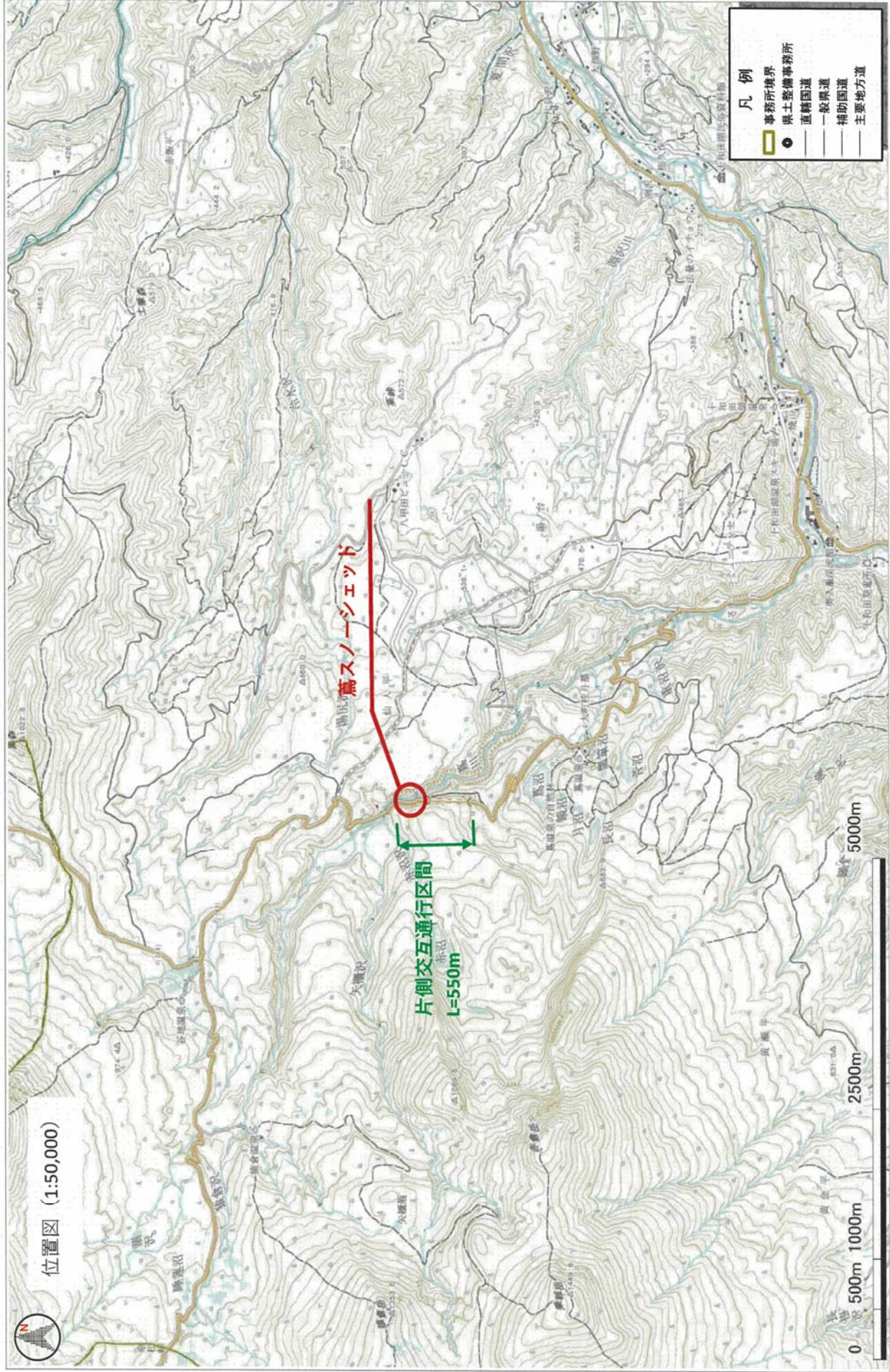

この成果品は、青森県が作成した測量成果を、青森県知事の承認を得て複製したものである。(承認番号平成21年1月23日付け青森第962号) この地図は、国土地理院長の承認を得て、同院長の教諭地図5000、50000、200000 (地図画像) を複製したものである。(承認番号 平総 規、第号)



令和5年度(第1回)事業(建設)工事	
工事番号	青森県庁舎第1110-1号
発注者	一般財団法人
着工日	令和5年10月
竣工日	令和6年9月
発注者住所	青森県青森市
設計者	株式会社
監理者	株式会社
上北地域民局地域整備部	
青森県	

## 足場工参考図

(蒸気蒸気工)

断面図 S=1:50

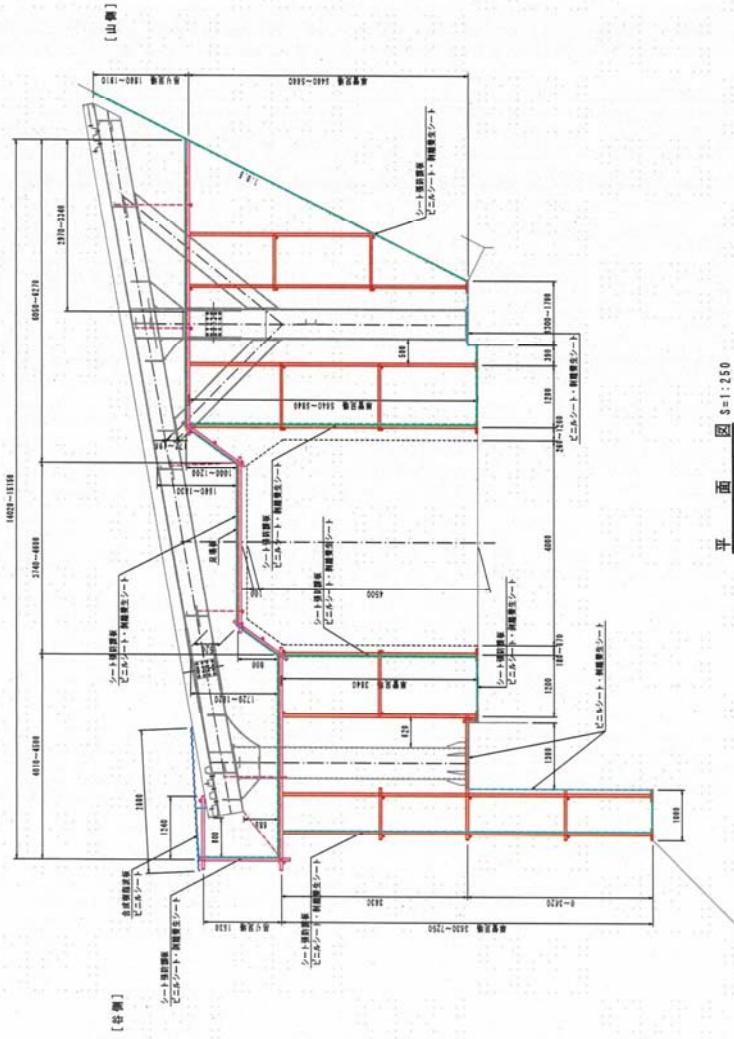

平面図 S=1:250

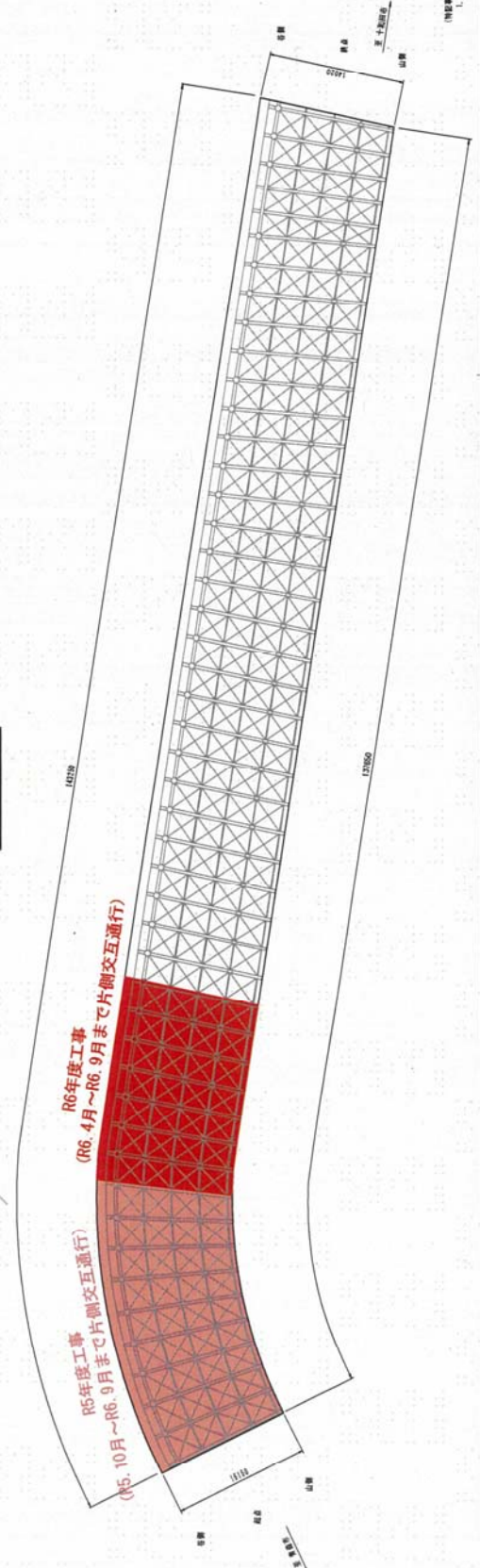

(建設業) 1. 足場、脚車付足場は計画の5人減らすこと。